鎌倉朝日新聞社
広告をお待ちしています
地域の活性化のためにも
TEL 0467(24)8553
FAX 0467(23)1205

お掃除サービス・家事お手伝いサービスなら
ダスキンメリーメイド鎌倉店
0120-3-82820
☆家事お手伝いサービス専門店もご利用ください
ダスキン逗子南メリーメイド
0120-662-993
ダスキンオークラサービスマスター(プロのお掃除)
ダスキンオークラトータルグリーン(造園と庭木の管理)
も好評受付中です!!
ダスキンオークラ 検索
www.duskin-city.com

がっつり食べて、元気もりもり!
スタミナパワー弁当 820円
※ご来店だと、お弁当のお値段がサービスで安くなるものもございます。
手づくり弁当 バニー
ご注文はこちら TEL:0467-22-1188 イイハハ
鎌倉市材木座6-5-26
営業時間/7:30~18:00
[年中無休](木曜/16時まで)

改修前の最後の展覧会
「建築家・大高正人と鎌倉別館」

鎌倉市雪ノ下の神奈川県立近代美術館鎌倉別館で9月3日まで「建築家・大高正人と鎌倉別館」の展覧会が開かれている。

改修に伴い、2019年10月までの長期休館を予定している鎌倉別館改修前の最後の企画展で、建築家・大高正人の美術関連の仕事に焦点を当てながら、同館で紹介してきたコレクションや資料で鎌倉別館の33年の歴史を振り返る。

大高正人(『建築』1967年5月号より)

鎌倉別館(木奥惠三撮影)

鎌倉別館は1984年、建築家・大高正人(1923~2010年)の設計で開館した。鶴岡八幡宮境内の鎌倉館(坂倉準三設計、1951年開館・2016年閉館)の軽快な印象と対照的に、重厚なボリューム感のある素材とデザインが用いられているのが特徴で、コレクションを中心に、現代彫刻を芝生の前庭で紹介している。

大高正人は前川國男の下で、神奈川県立図書館・音楽堂や東京文化会館を担当。独立後、横浜みなとみらい地区などの総合的な都市計画を手がける一方、地方都市の町づくりを推進した。鎌倉別館の建築と彫刻庭園は、日本の戦後美術と同館の活動、大高の仕事が結実した成果でもあるという。問い合わせ同鎌倉別館☎0467・22・5000

鎌倉花めぐり (153)
革細工のようなクロバナロウバイ

文　小林千穂
写真　松原省吾

ミズキやウツギ、ヤマボウシ…5月から6月にかけては白い花が咲く木が多いが、その中で血のような暗紅紫色の花をつけるクロバナロウバイ。

高さ2~3㍍のロウバイ科の落葉低木で、北アメリカ原産。多数の枝に先のとがった長卵形の葉を対生させ、枝の先に径3、4㌢の小花を咲かせる。がく片と花弁の見分けがつかない花被片は細長く、多数あり、下向きに反るように開いた姿は革細工のよう。

写真は以前、明月院で撮影したが、今年は影を潜めて見られなかった。光照寺では赤子のような蕾をたくさんつけて咲いていたのだが、これは変種のアメリカロウバイかもしれない。

2004年1月にスタートした「鎌倉花めぐり」、今回でとりあえず筆をおきます。ありがとうございました。今後も花情報お待ちしています。

未来・連福 よちよち自然楽校
鎌倉中央公園で

新緑の美しい鎌倉市山崎の鎌倉中央公園で5月9日「未来・連福よちよち自然楽校」が開かれ、1歳から3歳の幼児と母親ら15組が参加した=写真。子どもたちの命を守り育てる活動をしている市民団体「未来・連福プロジェクト」(齊藤美代子代表)の月例会で今年3年目。青空自主保育を経験した小中学生の母親らが中心になって活動を展開し、幼児教育などの責任者が引率している。

農家風休憩所を出発した親子たちは、クスの葉を拾い集めたり、小川の脇に茂るアシやタンポポの茎で草笛を作ったり、ザリガニやオタマジャクシをすくい上げたりして自然を満喫。フジヅルの垂れ下がった斜面をズボンのお尻を真っ黒にしながら滑り降りた。広場で絵本の読み聞かせもあった。斎藤美代子代表は、「子どもたちが五感をいっぱいに働かせて成長してほしい」と想いを語る。問合せ齊藤方☎090・3689・8011

連続セミナー第4回
快適な暮らしを手に入れる4つのステップ
鎌倉で「木」と暮らす
第3部「家づくりは人生の設計図から」
~家づくりは幸せづくり、幸せな人生を楽しむためのライフプランニング~
第4部「街づくりは家づくり」
~知って得する3つの税対策~

戸井田工務店企画の連続セミナー。

第3部は6月17日(土)FP(ファイナンシャルプランナー)がライフプランとお金の話を紹介。

第4部は7月15日(土)税理士による相続・税金に関する解説。

お金に関する知識を少し増やすだけで家づくりが大きく変わり、また、相続対策を行うことで鎌倉の街並みを守ることもできます。

各午後2時30分、鎌倉商工会議所(御成町)。参加無料・要事前申込(先着15人)。申し込み・問合せ戸井田工務店☎0467・24・7777 info@kamakura-standard.com

(3面に関連記事)

伊藤文人さんダブル受賞
交通安全ポスター

「2017年交通安全ポスターデザイン」(全日本交通安全協会・毎日新聞社主催)に鎌倉朝日の広告デザインを担当しているイラストレーター伊藤文人さん(66)の2作品が、歩行者・自転車利用者向けの「一般部門B」で内閣総理大臣賞=写真、運転者(同乗者含む)向けの「一般部門A」で佳作に選ばれた。全国から3375点の応募があり、総理大臣賞を受賞した3作品が「春の全国交通安全運動」のポスターとして使われている。

伊藤さんは大手広告会社に勤務後、独立し、多方面で活躍。トリックアートを研究し「さかさ絵本」など執筆多数。このコンテストでは過去に数たび内閣総理大臣賞などの賞を受賞している。

年間大賞に水野秋夫さん
鎌倉俳句&ハイク

「鎌倉俳句&ハイク」の昨年度の各季特選と年間大賞の表彰式が5月20日鎌倉文学館で行われた。年間大賞の最優秀賞は「波音に春を乗せくる由比ヶ浜」茅ヶ崎市の水野秋夫さん。

優秀賞は「半島も島も霞みて波荒し」東京都・小熊紀子さんと「どの道も海まで抜けて凌霄花」千葉県・山本新さん。

2004年に開設され、市内19カ所の俳句ポストへの投句数は年間約1万句。修学旅行や校外学習で訪れた小中学生の投句も多いという。

形成外科・美容外科 レーザー専門医がおくる 美容通信 Vol.19

【痛みについて】
痛いから効果がある?!

「綺麗になるにはやっぱり痛いのね」とおっしゃる患者さんがいます。また「エステは痛くないし気持ちはいいけど、シミやしわ・たるみはとれないわ」とも。たしかにエステはリラックスも兼ねていますから気持ちもよくないといけません。しかし、効果を一番になるとやはり多少の痛みを伴うことはさけられません。基本的に麻酔せずに行うレーザー治療、ヒアルロン酸注射は、やはりある程度は我慢できる範囲の痛みを伴いますが、その分効果も期待できます。当院でフォトフェイシャル治療などを行った患者さんからは、「先生のところはどこよりも痛い気がするけど、効果はとても実感できるのよね!」と言っていただきます。私も患者さんに痛みを与えるのは気が引けますが、効果を実感して頂いた時はホッとします。綺麗になるには多少の痛みが伴うのは致し方ないことなのかもしれません。

※痛みの程度には、個人差があります。ただし麻酔なしの治療は我慢できる範囲ですのでご安心くださいね。

しわ すぐに手軽にやりたい
ほうれい線・口元のシワ
即効 ヒアルロン酸
1本 ¥54,000

目尻・眉間・おでこのシワ
予防 ボトックス
1本 ¥54,000

たるみ しっかり解消したい
口角・フェイスライン
ミニリフト
少し引き上げたい方にオススメ
一律 ¥378,000

ブルドッグ・マリオネット
フェイスリフト
ひどいたるみの方にオススメ
¥1,080,000~

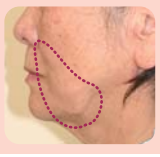

おかげさまで開院10周年
形成外科専門医の個人美容外科クリニック
ヒルズ美容クリニック
美容外科・形成外科・美容皮膚科
TEL 0466-55-6737
診療時間 10時~19時
休診日 火曜 ※土・日・祝も診療
完全予約制

院長 丸山成一
日本形成外科学会認定専門医
日本美容外科学会認定専門医
日本レーザー医学会認定指導医・専門医
形成外科の手術では一番難しい小耳症(しょうじしょう・先天的に耳がない子供たち)の手術も長年にわたり行っています。

※表示価格は全て税込(8%)　17 0601KA

見つけました!通う価値あり サンスターのフェイシャルサロン

「素晴らしい技術です。本当にうれしい結果を出してくれるサロン。ちりめんジワは消え、肌がパーンと明るくなり、顔がグッと上がりました。顔が軽く、体調も良くなり気持ちも晴れやかに。大満足です」と笑顔で話すのは、通い始めて数年目のMさん(60代)。「サロン内も明るく清潔で、プライベート美術館のよう」とのこと。

JR逗子駅、京急線新逗子駅から徒歩2分ほどの「サレーヌ逗子駅前店」は、サンスター独自の和漢植物由来成分による効果と、大人気のマッサージ技術を持つ美顔サロン。

20代から90代までの幅広い年齢層に親しまれて15年以上の実績を誇る。

会員は何度でも同じ価格で利用できます。その他、さらに通いやすいビジターコースなど多種。しつこい勧誘もありません。まずはお試しから。

初回限定
お試しフェイシャル
90分…2000円(税別)
腕マッサージ …無料
首・肩マッサージ…無料
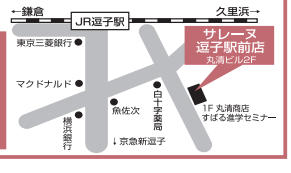
サンスター直契約店
サレーヌ逗子駅前店
☎046-870-1337 完全予約制
逗子市逗子2-1-14 丸清ビル2F
営業/10時~19時 定休/日曜・月曜