鎌倉の温古堂
創業弘化四年
盆提灯・仏壇
仏具・香・香炉
御宮・神具
フーフでナムナム
☎〇四六七（22）七六七六

7月1日号
2016年（平成28年）
第448号
毎月1日発行
（一部税込108円）
http://kamakura-asahi.com

鎌倉朝日

朝日新聞の姉妹紙
© 発行所 鎌倉朝日新聞社☎0467-24-8553 FAX23-1205
〒248-0007 鎌倉市大町２丁目８番１３号 2-202

お宮参り・七五三の会食は
鎌倉 峰本
八幡宮前・小町通り・十二所神社前
本店 電話 0467-22-4431

健康で快適に暮らせる住まい
天寿全うした親父の家を公開

「命を守る」家づくりをしている清興建設（鎌倉市大町・石渡好行社長）が、高齢者が健康に長生きするための快適な「終の住まい」を提案するためのモデルルームを、7月から鎌倉市長谷2丁目にオープンする＝写真。

昨年103歳の天寿を全うした清興建設先代社長・石渡弘雄さんは1911年（明治44）生まれで、亡くなるまで自宅ですごした。「親父が元気で長生きできたのは家族に見守られながら生活した家のおかげ」と、石渡社長は先代の住まいでその実体験をもとに改修を加え、公開しようと建築家・横松佐智子さんに設計を依頼した。

横松さんは先代の住まいは築30数年鉄筋コンクリート2階建ての2階部分。改修は元の構造をなるべく損なわず、コンパクトに効率よく、より安全に使いやすいことをポイントに行われ、ホームエレベーターの設置や床全体の段差をとったバリアフリー化、床材をヒノキやスギなどの自然素材にし、断熱材にはガイナを使用し、エアコンなしでも「夏は涼しく」「冬は温かい」快適な住環境を実現。キッチンや洗面台も車イス対応のものに変更した。

石渡社長（左）と横松さん

「みんなが集うことも大事」と以前同様に居間には大テーブルを置いている。石渡社長はこのモデルルームからより良い暮らしのための情報を発信していきたいという。

内覧は7月9日から開始。申し込み・問い合わせは午前9時～午後5時。水曜・日祝日は休業。清興建設☎0467・24・3700

『かまくら女性史』の編さん員をしていたとき、先代から関東大震災の話を聞いたことがあった。「98歳のときだったが年齢を感じさせない方だった」と話す。

「鎌倉朝日」450号記念
9月に鎌倉を舞台にした映画上映

「鎌倉朝日」は1979年4月の創刊以来、生活に密着した街の情報を掲載し続け本年9月に450号を発行するのを記念して、「鎌倉を舞台に撮影した映画Ⅰ、Ⅱ」の上映会を行います。

麦秋©1951松竹

Ⅰ「海街diary」
9月6日（火）鎌倉芸術館小ホール
◆午前の部11時
◆午後の部13時45分上映、16時、是枝裕和監督ゲストトーク
前売・シニア千円、当日1300円

海街diary©2015吉田秋生・小学館／フジテレビ 小学館 東宝 ギャガ

Ⅱ「麦秋」「それから」
9月10日（土）鎌倉生涯学習センターホール
11時「麦秋」（小津安二郎監督）
13時50分、保坂和志氏（小説家）ゲストトーク
14時20分「それから」（夏目漱石原作・森田芳光監督）前売1500円、当日1700円、Ⅰ＋Ⅱセット券2300円

チケットは市内の書店などで7月15日発売。問い合わせは鎌倉朝日へ。

鎌倉 みほとけ紀行 (61)
浄妙寺 釈迦如来坐像

題字は建長寺派管長 吉田 正道

文 永井宗直
写真 原田 寛

梅の実が熟する頃に雨季に入ることから入梅といわれるようになったといいます。梅雨時の緑美しい浄妙寺を訪ねた。

今回の取材には一つ楽しみがありまして、浄妙寺さまの運営される「石窯ガーデンテラス」を訪ねることでした。友人の京料理の老舗主人と同行したのですが、友人はまさに絶賛。これほどのランチをお寺の境内で出せるなんて、これからのお寺の在り方だと痛感し、御本尊様もきっと「それもありだよ！」なんて微笑んでくれているに違いない。勝手な思いを馳せました。

お釈迦さまはお顔の金箔もすっかりはげてしまい、色黒で無防備で飾り気のない素のお顔は微笑ましく、とても愛らしいものです。お身体の衣文は丁寧につくり上げられ、鎌倉時代後半のお像だそうです。

浄妙寺は鎌倉五山の禅の古刹ですが、創建は古く、こんな逸話が残っています。646年、藤原鎌足が旅の途中、由比ヶ浜に泊まった時のこと、夢の御告げで白髪の老人が現れ「わしはお前を守り、不思議な力のあるものを授ける。これをこの地に埋めたならば、天下がよく治まるであろう」。夢からさめた鎌足の枕元には「鎌槍」が置いあったという。御告げとおりに、その鎌を埋めようとすると、そこに白狐が現れ、浄妙寺の裏山に案内され、鎌を埋めますと、神の御告げで「この地はこれから五穀豊穣、人々は安楽になり天下が治まるであろう」と。鎌足は礫んで拝み、この有り難さを天皇に申し上げると、天皇は以後、この地を「鎌倉」の群と唱えよ、といわれ、鎌倉の地名の由来になったと伝えられています。ちなみに浄妙寺の山号は稲荷山（とうかさん）というから頷ける話に思えてなりません。

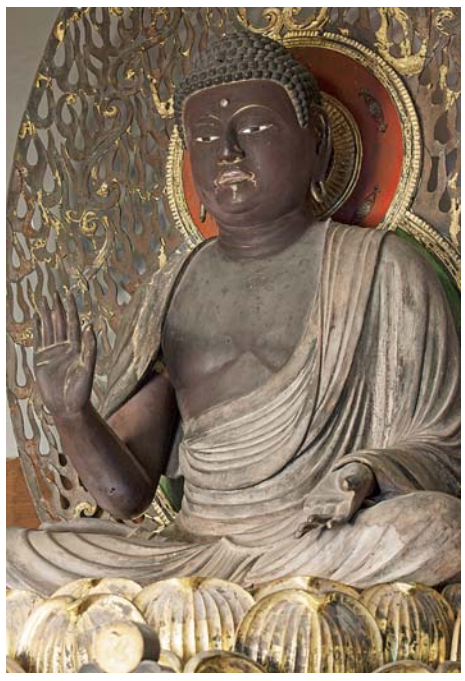

寄木造。玉眼、彩色。像高87・1㎝。南北朝時代。

鎌倉の年中行事 7月

▼鎌倉の海水浴場開設 1日～8月31日。
▼小動神社天王祭 3～10日。
▼鶴岡八幡宮の七夕祭 7日17時、祭典。
▼大町・八雲神社例祭 9～11日。
▼山ノ内・八雲神社例祭 10～17日。
▼三門梶原施餓鬼会 15日8時、建長寺。
▼亀岡八幡宮例祭 15日宵宮。16日本祭。
▼荏柄天神社例祭 17日神幸、24日宵宮、25日例祭。
▼石上さま例祭 18日。
▼鎌倉花火大会 7月20日19時20分。
▼三浦義明墓前祭 22日14時、材木座の来迎寺。
▼地蔵祭 24日、宝戒寺。
▼献灯会 31日18時半、光明寺。30・31日観運会。

プロムナード

「備えあれば憂いなし」と言いますが、大地震が発生した際の準備はされていますか▼鎌倉市では大津波の襲来が懸念されており、今年4月に鎌倉市津波避難計画に基づいて作成された津波シミュレーション動画が配信されました▼具体的な避難をイメージすることで、短時間で安全に避難する経路、場所の確認などの日ごろからの備えや、津波に関する正しい知識を身につけられます▼夏が近づくにつれて、海には多くの人が訪れることが予想されます。土地勘のない人に正確な情報を伝える術はあるのでしょうか▼自然災害は避けられないかもしれませんが、海の汚染問題も含めて、情報に振り回されない備えの必要性を感じます。（N）

鎌倉石屋 梅花はんぺん
井上蒲鉾店
http://www.inouekamaboko.co.jp/

これからの冷暖房は
鎌倉倶楽部プロデュース
斉藤建設から新しい冷暖房
エアコンのない家をつくりたかった。
遠赤外線で…
壁・天井が冷暖房器になる
光冷暖
「光冷暖システムは、KFT株式会社が開発した室内環境調整システムです（国内特許取得済み）」
株式会社 斉藤建設
斉藤建設 検索
0120(25)0567 鎌倉市扇ヶ谷4-5-8

由比ガ浜海水浴場鎌倉市民無料ご招待
施設利用料無料クーポンで3名様をご招待
本年、海水浴場開設133年目を迎える由比ガ浜海水浴場は、アジア地域で初のブルーフラッグ（国際環境認証）を取得しました。施設利用料（大人1500円・子供750円）の無料サービスクーポンを本紙にて発行いたします。
有効期限は2016年8月31日まで。
お一人様に付き1枚と鎌倉市在住または在勤を証明できるものを各店舗利用前にご提示ください。
由比ガ浜海水浴場 施設利用料 無料クーポン 有効期限/2016年8月31日 1枚につき、有効期限内で1回のみ使用
ご利用の際は切り取ってお持ちください

湘南・鎌倉の味わい
しらす 湘南しらす
しらすせんべい
しらすチップ
鎌倉産のしらすを そのままに…
株式会社 大森商店
o.m.s.souvenir.works
☎0467-22-2626
http://www.e-omori.com/

南 佳孝 with オルケスタ・デル・ソル feat. 麻倉 未稀
大人のポップスを代表する南佳孝と、日本のラテン（サルサ）音楽の草分けオルケスタ・デル・ソルの共演。ゲストに麻倉未稀を迎えお送りします。
オルケスタ・デル・ソル
南佳孝
麻倉未稀
曲目：モンローウォーク、ヒーロー、マンボNo.5、コーヒールンバ ほか
7月20日（水） 18：30開演（18：00開場）
藤沢市民会館 大ホール
S席4,000円 A席3,000円（全席指定）
販売場所
藤沢市民会館 0466-23-2415
湘南台文化センター市民シアター 0466-45-1550
チケットぴあ 0570-02-9999 Pコード：296-215
財団HP http://www.f-mirai.jp
■主催・問合せ （公財）藤沢市みらい創造財団 芸術文化事業課 0466-28-1135